

# Cemplank

## Características

**Cempanel® Cemplank** es una tableta de fibrocemento fabricada a base de cemento portland, sílice y fibras naturales y aditivos de alta calidad, que mediante el proceso de autoclave, durante el cual se somete a condiciones de presión con altas temperaturas, obteniendo la dureza requerida.

**Cemplank** cuenta con una textura en relieve aparentando vetas de madera, y dimensiones similares a los tablonces de madera; con la resistencia del cemento.

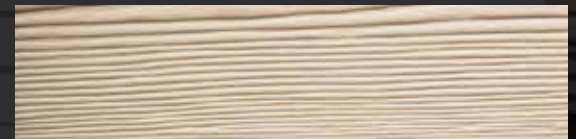

## Consideraciones de instalación

- **Cemplank** se instala sobre bastidores metálicos cal. 20 min. con tornillos autorroscantes con avellanador y acabado cerámico; especiales para fibrocemento.
- Se recomienda usar las tintas **Cempanel®** para lograr un mejor acabado.
- No se recomienda el uso de productos base solvente.
- La separación entre tornillos no debe ser mayor a 40.5 cm y a 2.5 cm del perímetro del panel resanando la cabeza de estos con Resanador APM **Cempanel®**.
- En usos exteriores se debe colocar una membrana climática entre el **Cempanel®** y el bastidor galvanizado.
- Las juntas de los paneles se debe considerar una separación de 3 mm y se tratarán conforme la especificación de juntas visibles con sellador híbrido de poliuretano **Cempanel®**.



No flamable



Resiste la humedad



No se deforma



Resistente y durable superior al yeso



Resistente a plagas



Aislante térmico



Resiste ambientes salinos



Aislante acústico



Apariencia a madera

## Dimensiones

Ancho	m	0.19	0.30
Largo	m	3.66	
Espesor	mm	8	
Peso	kg	8.1	13.4

Normatividad estándar

Desempeño

Resistencia al fuego

**NMX-C-234 ONNCCE**  
**ASTM C-1185**  
**ISO-8338**

**ASTM C-426**  
**ASTM C-120**  
**ASTM C-1185**

**ASTM E-136**  
**ASTM E-84**

Detalles básicos de instalación

La estructura del **Cempanel® Cemplank** debe ser estructural cal. 20. en el sentido vertical @40.5, o 61 cm máximo, se recomienda la instalación traslapando cada tableta 1¼" de abajo hacia arriba colocando un cordón de sellador de poliuretano entre cada tableta.

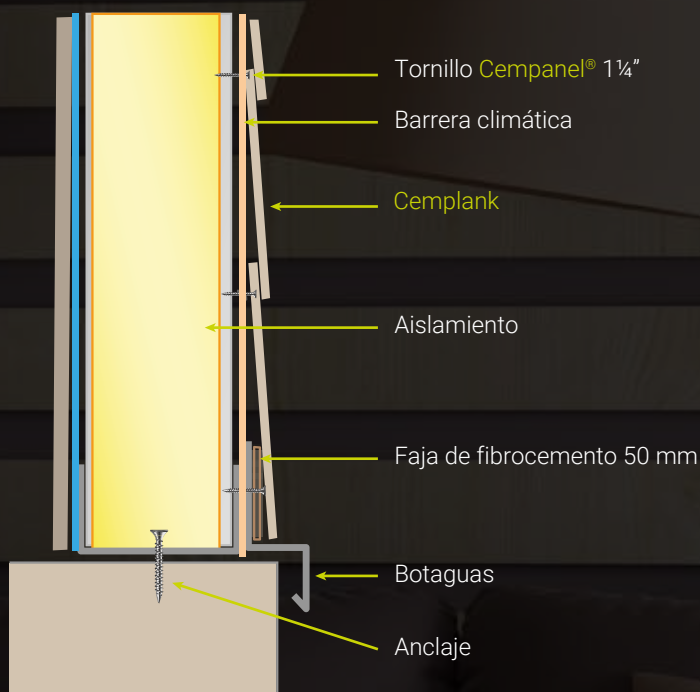
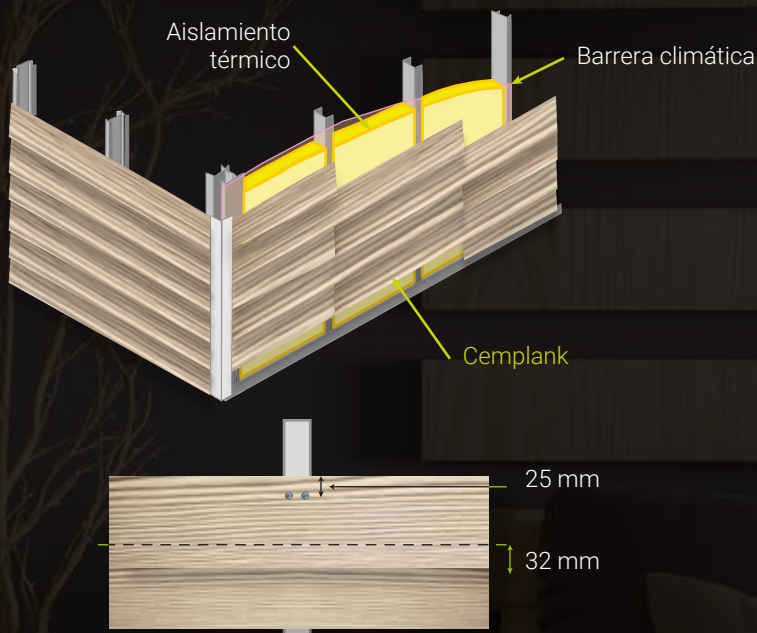

Sierra circular  
(cortes a baja velocidad)



Caladora y rauteadora  
(cortes a baja velocidad)



Atornillador y puntas  
(con extensión)

Perfore con taladro y de un golpe en el centro.

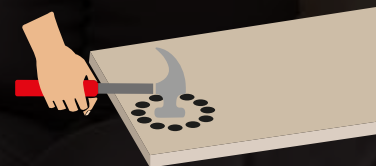

Consideraciones de almacenamiento

Las estibas de **Cempanel® Cemplank** deberán descansar sobre una superficie plana y horizontal, sobre separadores de madera que lo eleven por lo menos 5 cm del nivel de piso, y separados a no más de 61 cm. Éstas no deberán exceder las 250 piezas, y no deberán apilarse más de (2) estibas (**Cempanel® Cemplank** 0.19 x 3.66 m).

Los paneles deberán conservarse en un lugar fresco y seco, bajo techo. No se recomienda la exposición de los productos a condiciones de intemperie durante su almacenamiento, ya que esto puede causar daños en la superficie expuesta y los cantos.

**NOTAS**

1. Para más detalle consulta nuestro manual de instalación **CEMPANEL®**. Para otras aplicaciones, longitudes y fabricación especial consulta nuestro departamento técnico.

2. Se recomienda antes de su aplicación consultar la hoja de seguridad del producto. Para obtener la versión digital de este documento visite nuestra página web: [www.cempanel.com.mx](http://www.cempanel.com.mx) o llame al área de asistencia técnica al (55) 5699 3032 en la Ciudad de México y Área Metropolitana, al (33) 3818 0421 en Guadalajara, Jal.

**ADVERTENCIAS**

**CEMPANEL®** es marca registrada por Mexalit Industrial S.A. de C.V. y Eureka S.A. de C.V. Mexalit Industrial S.A. de C.V. y Eureka S.A. de C.V. garantizan los productos de su fabricación contra defectos de fabricación, y no asumen ninguna responsabilidad sobre la instalación de sus productos, ni por cualquier daño o percance ocurrido a consecuencia del mal uso o manejo de los mismos. Todas las consideraciones y recomendaciones de los productos **CEMPANEL®** deberán ser avaladas y revisadas por el responsable de la obra o proyecto, conforme a las especificaciones, normatividades y reglamentaciones locales.



cempaneloficial



@cempaneloficial